

# MANUAL DE USUARIO

## Sistema de Uso Interno



## INGRESO AL SISTEMA Y REGISTRO

Para acceder al Sistema de Uso Interno, deberá ingresar desde su navegador al siguiente enlace: <http://www.astillero.gba.gov.ar/> (se recomienda, Chrome o Mozilla Firefox). Seleccionar el menú Uso interno.

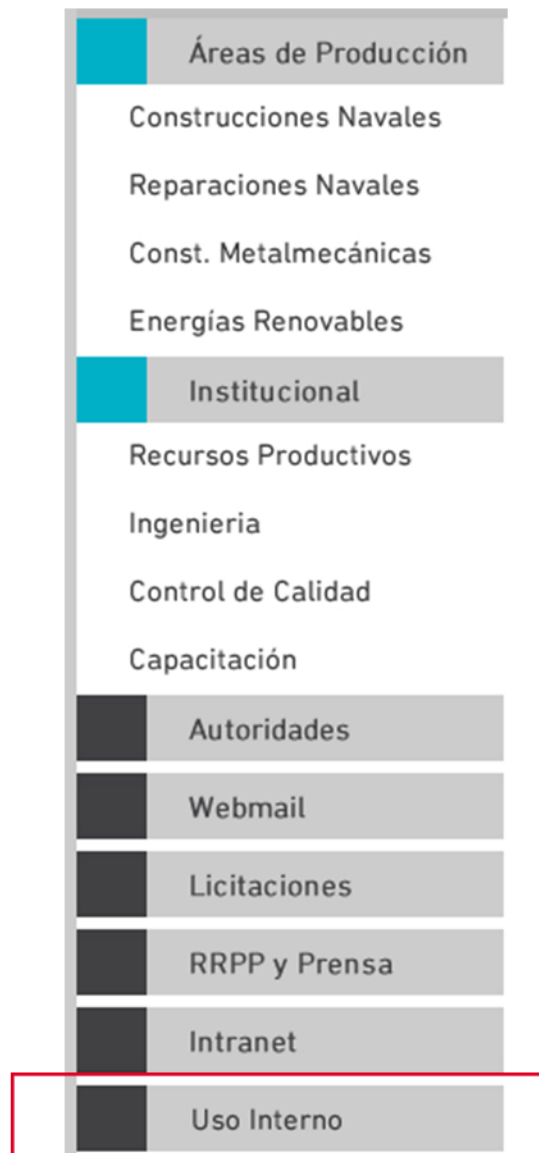

## USUARIOS NO REGISTRADOS

Para acceder al Sistema de Uso Interno deberá registrarse. En el caso de que no lo haya hecho puede hacerlo a través del siguiente enlace:

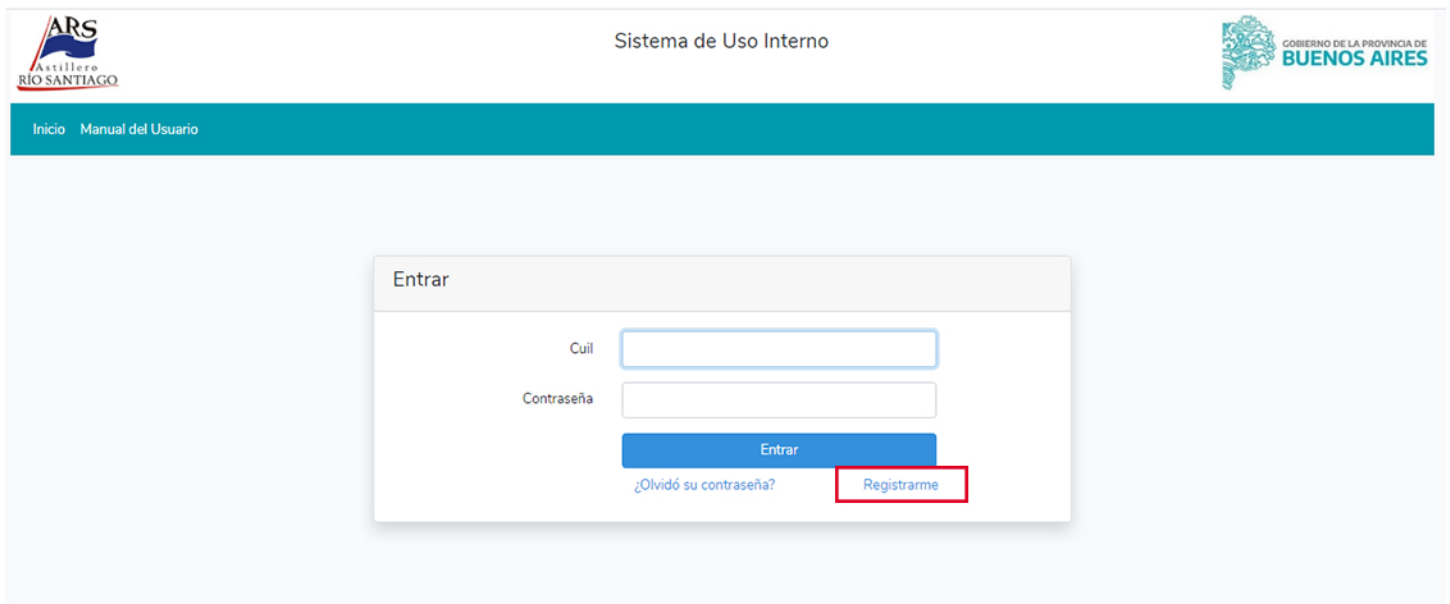

ARS  
Astillero  
RÍO SANTIAGO

Sistema de Uso Interno

GOBIERNO DE LA  
PROVINCIA DE  
**BUENOS  
AIRES**

Inicio Manual del Usuario

Entrar

CUIL

Contraseña

Entrar

[¿Olvidó su contraseña?](#) [Registrarme](#)

Haciendo click en Registrarme visualizará la siguiente pantalla la cual deberá completar con sus datos personales:

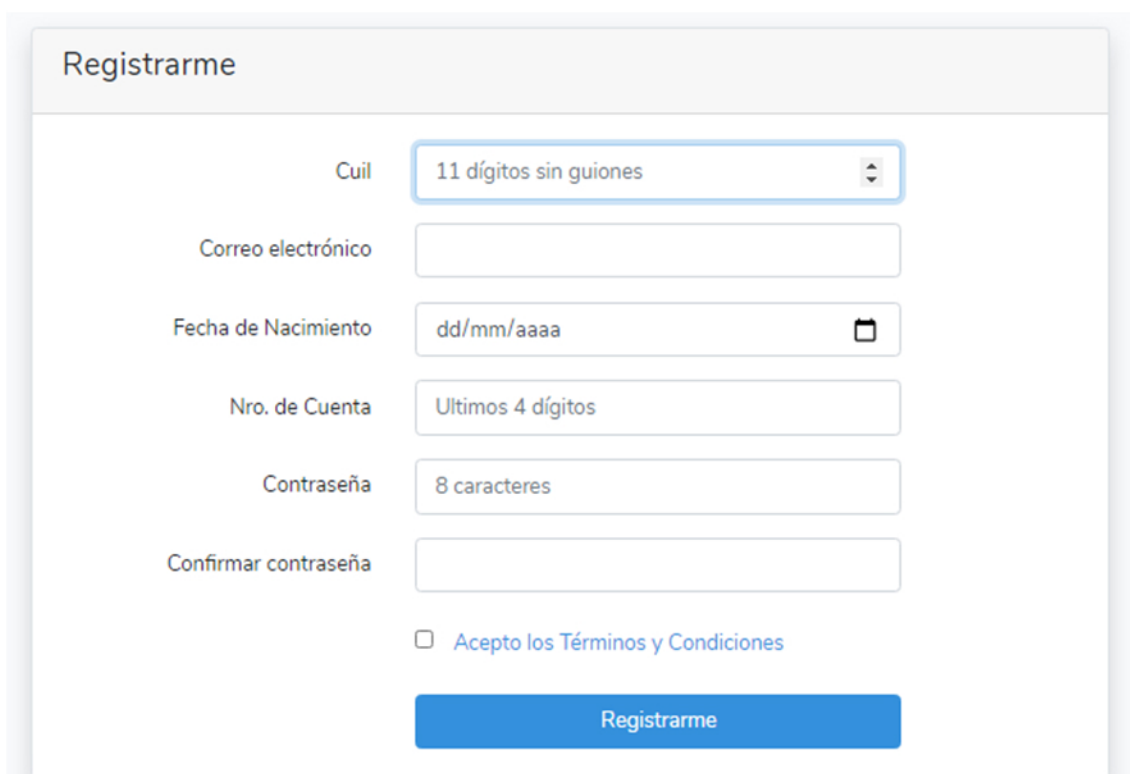

Registrarme

CUIL

Correo electrónico

Fecha de Nacimiento

Nro. de Cuenta

Contraseña

Confirmar contraseña

Acepto los Términos y Condiciones

Registrarme

Y a continuación realice los siguientes pasos:

- A) En el campo CUIL ingrese su n° de CUIL sin puntos ni guiones.
- B) Ingrese un correo electrónico (debe ser válido).
- C) Ingrese su Fecha de Nacimiento (días / mes / año).
- D) Ingrese sus 4 últimos número de cuenta. Lo encontrará en la parte inferior de su recibo de sueldo (marcado con rojo).

LUGAR DE PAGO	TOTAL HABERES C/DESC.	TOTAL HABERES S/DESC.	TOTAL DEDUCCIONES
BAPRO <input style="border: 1px solid red;" type="text"/>	<input type="text"/>	<input type="text"/>	<input type="text"/>

RECIBI CONFORME LA CANTIDAD DE PESOS	NETO A COBRAR
<input type="text"/>	<input type="text"/>

EN CONCEPTO DE MI REMUNERACION CORRESPONDIENTE  
AL PERIODO ARRIBA INDICADO Y DUPLICADO DE ESTE RECIBO

\_\_\_\_\_  
FIRMA

Nota:

- 1- Si su recibo de sueldo presenta la leyenda BAPRO XXXX XXXXXXXX entonces deberá ingresar XXXX
- 2- Si su recibo de sueldo presenta la leyenda BAPRO XXXX XXXXX / XX entonces deberá ingresar XXXX (sin la barra / )

Otra forma de obtener su número de cuenta bancaria es mediante un ticket emitido por el cajero del Banco Provincia, allí se podrá observar los últimos 4 dígitos:

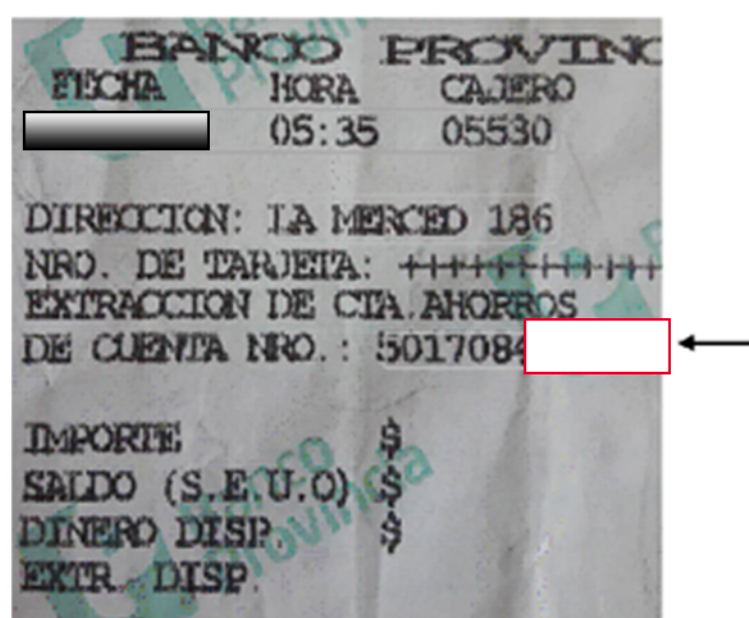

E) Ingrese la clave que utilizará en el sistema.

F) Repita el paso E).

G) Aceptar los Términos y Condiciones

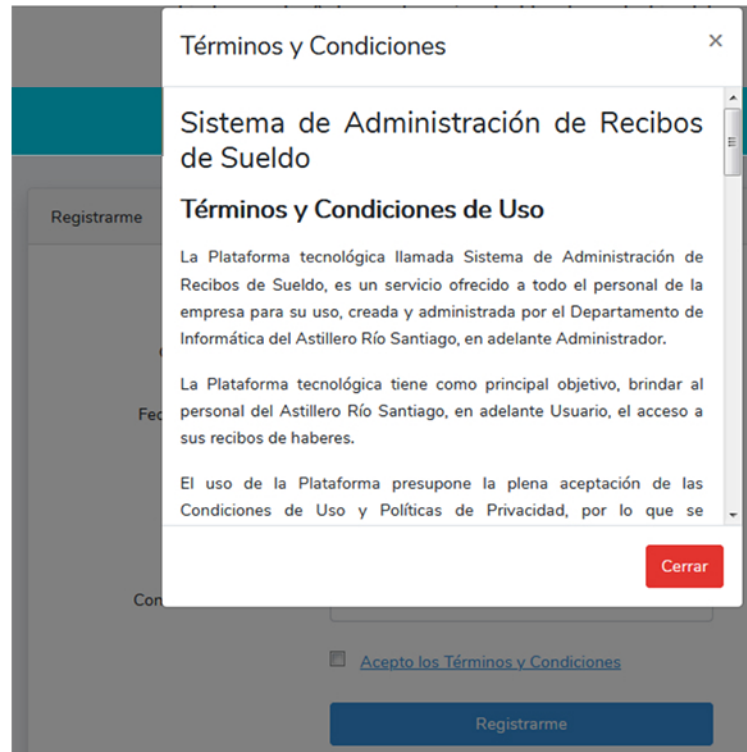

H) Haga click en el botón de “Registrarme”.

I) Validar el correo electrónico ingresado (mail), en su casilla de correo personal (\*)

Una vez registrado, el sistema le notificará que deberá verificar el correo electrónico ingresado.



Deberá ingresar a su correo electrónico y tendrá el siguiente correo enviado por el sistema:

**Sueldos ARS**  **Confirma tu correo electrónico** Recibos ¡Hola! Por favor, haga clic en el bot...

Al abrir el correo se visualizará el siguiente mensaje:

**¡Hola!**

Por favor, haga clic en el botón de abajo para verificar su dirección de correo electrónico.

Confirma tu correo electrónico

Si no ha creado una cuenta, no se requiere ninguna acción adicional.

Saludos,

Al oprimir sobre el botón de “Confirma tu correo electrónico”, se deberá ingresar el Cuil y la contraseña anteriormente cargada por Usted.

**IMPORTANTE:** DEBE SEGUIR EN LA PANTALLA QUE APARECE AL APRETAR SOBRE EL BOTON “Confirma tu correo electrónico”

**INGRESAR CUIL Y CONTRASEÑA DE LA PANTALLA QUE BRINDA EL ENLACE**

---

Cuil	<input type="text"/>
Contraseña	<input type="password"/>
<input type="button" value="Entrar"/>	

De esta manera quedará validado su ingreso al sistema.



**ATENCIÓN:** si en el lapso de una (1) hora no se verifica el correo (mail) para validar los datos ingresados, el sistema desestimará el pedido de validación por lo que deberá ingresar y pedir nuevamente el envío de verificación de usuario para que el sistema le envíe otra petición de validación de correo electrónico:

Verifica tu correo electrónico

Se ha enviado un nuevo enlace de verificación a su correo electrónico.

Antes de continuar, por favor, confirme su correo electrónico con el enlace de verificación que le fue enviado. Si no ha recibido el correo electrónico, [haga clic aquí para solicitar otro.](#)

Repetir el paso I (\*)

## USUARIOS REGISTRADOS

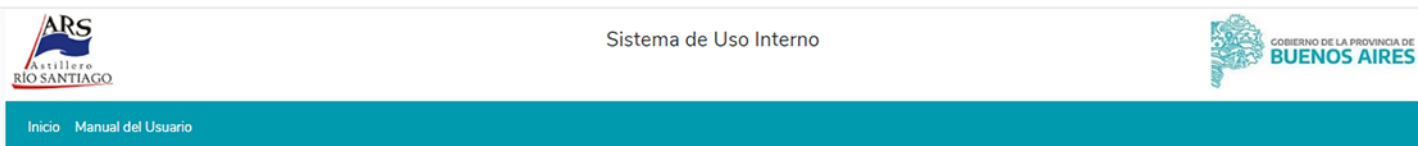

ARS Astillero RÍO SANTIAGO Sistema de Uso Interno GOBIERNO DE LA PROVINCIA DE BUENOS AIRES

Inicio Manual del Usuario

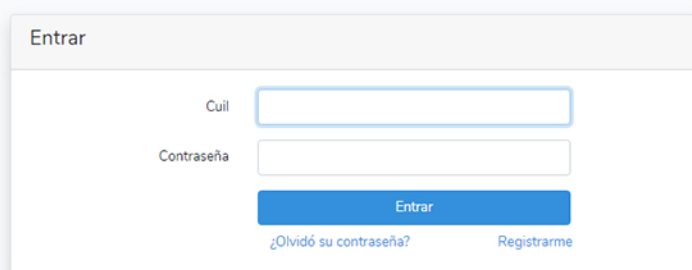

Entrar

Cuil

Contraseña

Entrar

[¿Olvidó su contraseña?](#) [Regístrame](#)

Ingresar Cuil y Contraseña suministrados en el proceso de registración.

A) En el campo CUIL ingrese su n° de CUIL sin puntos ni guiones.

B) En el campo Contraseña ingrese su n° Clave con la cual se registró al Sistema. En caso de haber ingresado un Usuario o una Contraseña incorrectos, visualizará la siguiente pantalla:

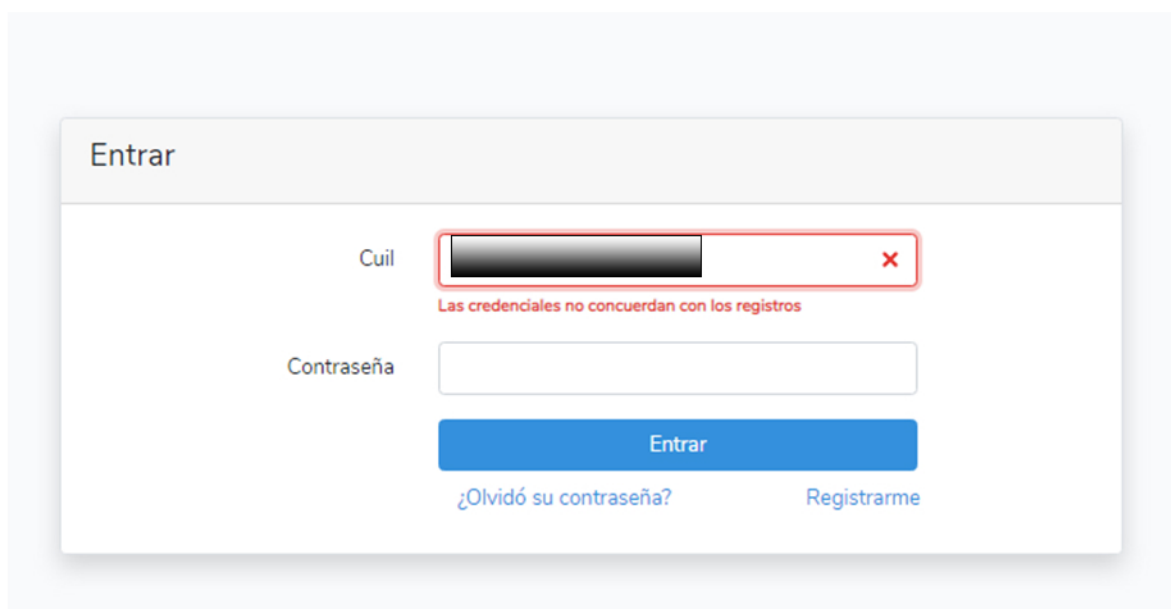

Entrar

Cuil  ×

Las credenciales no concuerdan con los registros

Contraseña

Entrar

[¿Olvidó su contraseña?](#) [Regístrame](#)

El sistema le indicará que tipo de dato ha ingresado incorrectamente y deberá modificar para poder ingresar al sistema